



Grupo Primario Directivos

Enero 2023



Área Responsable:
Oficina Asesora de Planeación



Avance del Plan Estratégico

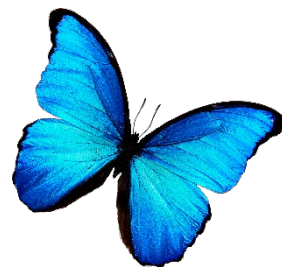

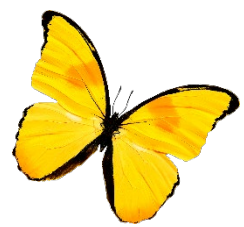

Plan de Acción

100%

Computadores[®]
para Educar

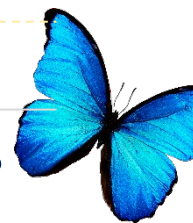
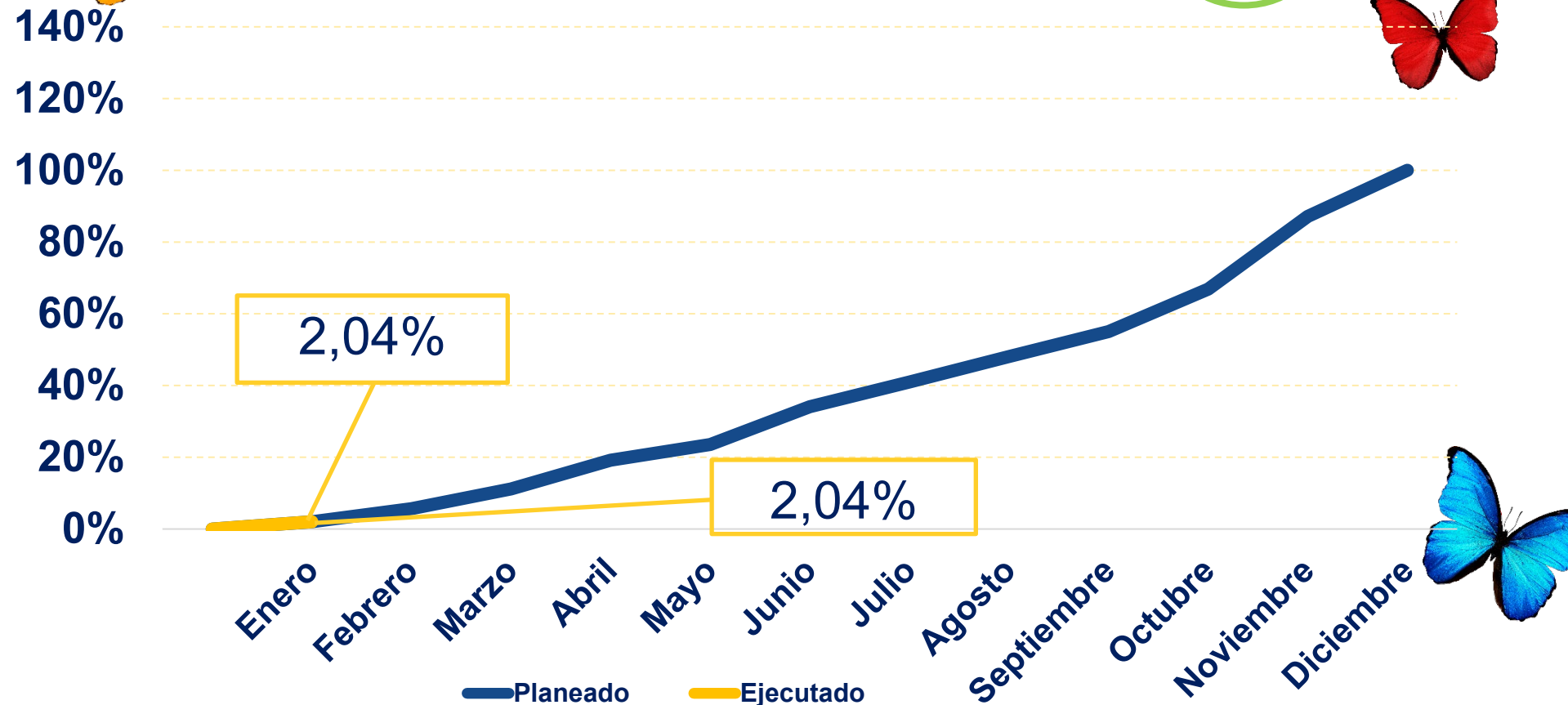
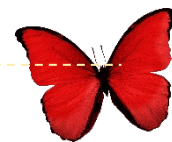



Ejecución detallada del plan de acción



 Meta

 Avance

Avance de metas

Corte 30 de enero 2023

Meta 2 ajustada +

Estudiantes beneficiados
Meta: estudiantes 550.600
Avance: 0 estudiantes
% 0



Meta 1 ajustada -

Entrega de terminales
Meta: 49.000 para sedes
Meta: 6.000 para docentes
Avance: 0 terminales
% 0

Meta 3

Docentes formados y acompañados
Meta: 2.000 docentes
Avance: 0 docentes
% 0

Meta 4

Retoma de equipos obsoletos
Meta: 17.750 equipos
Avance: 0 equipos
% 0

Meta 5

Demanufactura de equipos
Meta: 120 toneladas
Avance: 0 toneladas
% 0



Avance de metas

Corte 30 de enero 2023

Meta 6

Sedes educativas beneficiadas con
nuevas tecnologías
Meta: 1.353 sedes con laboratorio
s



Meta 8

Estudiantes acompañados
Meta: 20.000 estudiantes
Avance: 0 estudiantes
% 0



Meta 10

Producción de KIT con elementos RAE
E
Meta: 1.000 kits
Avance: 0 Kits
% 0



Meta 7

Personas de la comunidad
ad educativa capacitadas
Meta: 3.000 personas
Avance: 0 personas
% 0



Meta 9

Eventos de socialización
de experiencias
Meta: 16 evento
Avance: 0 evento
% 0



Meta 11

Capacitación de
integrantes de la comunidad
SA
Meta: 2.000 personas
Avance: 0 personas
% 0





Estado de avance del plan de acción

Durante el mes de enero de 2023 no se registran retraso en las actividades del plan de acción

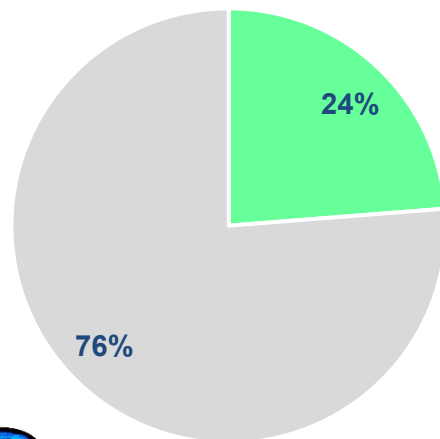

- Rojo (<75%)
- Amarillo (75% - 95%)
- Gris

	Actividades
Rojo (<75%)	0
Amarillo (75% - 95%)	0
Verde (>95%)	57
Gris (Inicio pendiente)	183
Total	240



Estado de avance del plan de acción

PROCESO / ÁREA	ENERO		
	Meta	Ejecución	Cumplimiento
GESTIÓN DE CONTRATACIÓN	8,16%	8,28%	101,6%
SOSTENIBILIDAD AMBIENTAL	0,01%	0,01%	100,0%
COMUNICACIONES	2,94%	2,94%	100,0%
AUDITORÍA INTERNA	10,46%	10,46%	100,0%
GESTIÓN JURÍDICA	8,33%	8,33%	100,0%
MONITOREO Y EVALUACIÓN	4,92%	4,92%	100,0%
SERVICIO AL CLIENTE	6,47%	6,47%	100,0%
GESTIÓN DE TECNOLOGÍAS DE LA INFORMACIÓN	8,22%	8,22%	100,0%
DIRECCIONAMIENTO ESTRATÉGICO	4,76%	4,76%	100,0%
FORMACIÓN EDUCATIVA	0,00%	0,00%	100,0%
GESTIÓN DE SOLUCIONES TECNOLÓGICAS	0,00%	0,00%	100,0%
GESTIÓN DEL TALENTO HUMANO	3,53%	3,53%	100,0%
GESTIÓN LOGÍSTICA	0,00%	0,00%	100,0%
GESTIÓN ADMINISTRATIVA Y FINANCIERA	6,87%	6,11%	88,9%



Análisis de resultados

Computadores[®]
para Educar



Al finalizar el mes de enero se ha recorrido el 2,04% del año con un cumplimiento del 100% del plan de acción, es importante enfocarnos en el cumplimiento de las metas de la entidad las cuales se materializan a través de la ejecución de las actividades que planeó cada proceso. Se debe aprovechar cada día, cada semana y cada mes del año para enfocarse en las metas sin dejar de lado la ejecución de actividades.

Se ejecutó con gran parte de las metas propuestas para el mes.

